

BANDHAUS LEIPZIG

www.bandcommunity-leipzig.org

VENUE RIDER

(Stand 09/2021)

Kontakt

ANSCHRIFT	Saarländer Straße 17 04179 Leipzig
ORGANISATION	Bandcommunity Leipzig e.V. Ansprechpartner: Florian Friedrich Tel.: 0341 – 68 41 91 33 Mail: info@bandcommunity-leipzig.org
TECHNIK	René Götttsching Tel.: 0341 – 68 41 91 33 Mail: rene.goettsching@bandcommunity-leipzig.org

Technik

BÜHNE	Breite: 6,00m Tiefe: 4,00m Bühnenhöhe: 0,35m Deckenhöhe: 2,45m
MISCHPULT	Behringer X32 Producer Allen & Heath QU24
PA	2x 15" / 2" Topteile 400W Turbosound Milan 4x 18" Subwoofer 750W Turbosound Milan
MONITORING	6 Monitorwege inkl. Amping 6x 15"2" Floorwedge PSSO (Front) 2x 15"2" K.M.E. Drumfill
MIKROFONSET	4x Shure SM 57 5x Shure SM 58 1x Shure Beta 58A 2x Shure Beta 91A 2x Shure Beta 52A 5x Sennheiser e604 2x Sennheiser e609 2x Behringer C2 (StereoSet) 2x t-bone EM700 (StereoSet) 9x Solo DI-Boxen 1x Dual DI-Box Ausreichende Anzahl an Stativen und Kabeln
MULTICORE	DreiTec 24/8 Stagebox (Neutrik Anschlüsse)
LICHT	FrontTruss: 4x Chauvet DJ CorePar80 BackTruss: 10x Chauvet DJ CorePar80 8x Robe ClubScan 250CT MA Lightcommander 48/6 II
BÜHNENSTROM	3x 16A Schuko
KAPAZITÄT	Unbestuhlt: 160 Personen Bestuhlt: ca. 60 Personen
BACKLINE	2x Marschall 4x12 Gitarrenbox (4/8/16 Ω) 1x Hartke 4x10 XL Bassbox (8 Ω) 1x Ashdown 1x15" Bassbox (8 Ω) Pearl ShellSet: (22" BD, 12", 13" & 16" TomToms) Rockstroh Custom ShellSet: (2x 22" x 19" BassDrum; 10" x 7,5" RackTom; 12" x 8" RackTom; 14" x 12" RackTom / Floor Tom; 16" x 14" FloorTom / 20" x 7" BassTom) 2x HiHat-Ständer, 10x Galgenbeckenständer, 3x Snareständer, 1x Sonor Drumhocker

LICHTPLAN BANDHAUS LEIPZIG

(Stand Juni 2021)

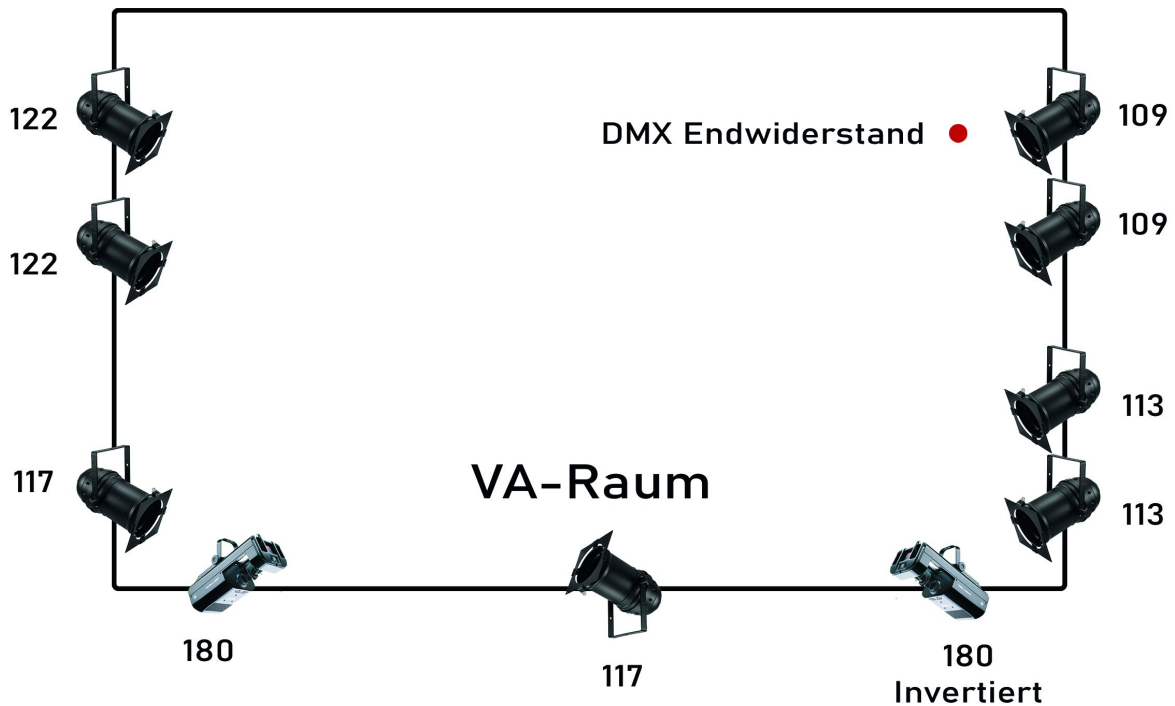
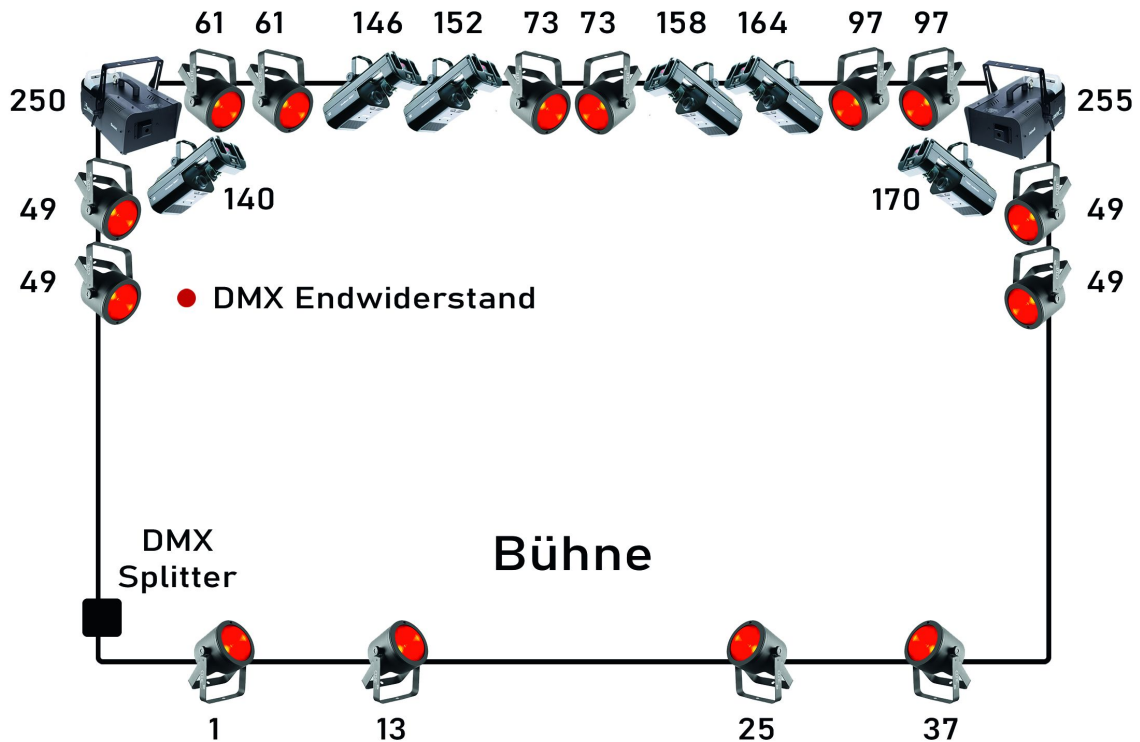

Antari Z 1200



Verschiedene LED PAR's (ALT)



Chauvet DJ Core PAR80



Robe Clubscan 250 CT